

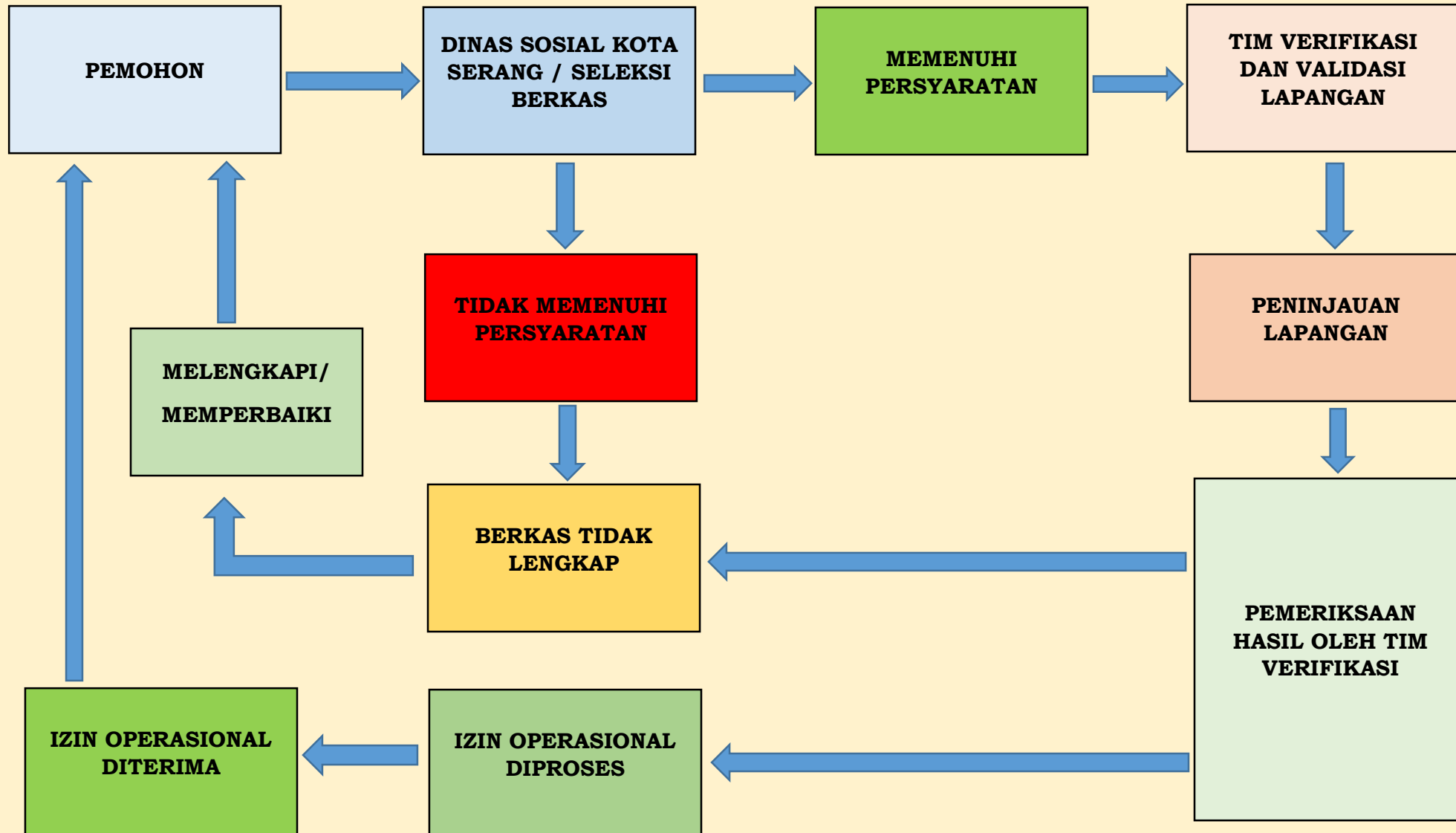

PELAYANAN PERMOHONAN IZIN OPERASIONAL YAYASAN/LEMBAGA KESEJAHTERAAN SOSIAL (LKS)



PERSYARATAN :

1. Surat Pengantar ditunjukkan Kepada Kepala Dinas Sosial Kota Serang
2. Surat Rekomendasi dari LKKS Kota Serang
3. Pendahuluan
4. Maksud dan Tujuan
5. Visi dan Misi
6. Program Kerja
7. Struktur Organisasi
8. AD / ART
9. Izin Domisili Setempat
10. Surat Terdaftar di Kesbangpol
11. Nomor Pokok Wajib Pajak (NPWP)
12. Rekening Tabungan Bank atas Nama Yayasan / Orsos / LKS
13. Akte Notaris
14. Database Klien By Name By Address (BNBA) lengkap dengan Foto
15. Plang Papan Nama Yayasan / Orsos / LKS
16. Foto Asrama dan Gedung, Sarana Prasarana Yayasan / Orsos / LKS
17. Foto Kegiatan
18. Sertifikat Akreditasi